



ALUR DAN MEKANISME PEMUTAKHIRAN DATA MANDIRI

Direktorat Pengelolaan Data dan Penyajian
Informasi Kepegawaian





OUTLINE

01

Alur ASN & PPT Non
ASN

02

Alur Admin Instansi

03

Portal PDM

04

FAQ



ALUR PENGGUNA ASN & PPT NON ASN



Unduh Aplikasi MySAPK



Login dan Aktivasi MySAPK



Cek dan Verifikasi Data

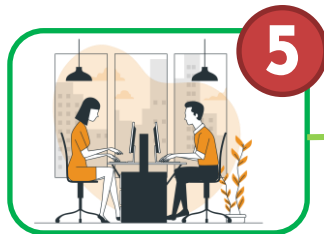

Pengecekan Dashboard



Usul Pemutakhiran Data



Login & Aktivasi

PNS, PPPK,
PPT non ASN



Membuka aplikasi **MySAPK**

Melakukan **Lupa Password**

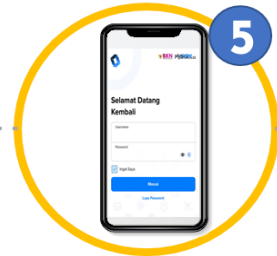
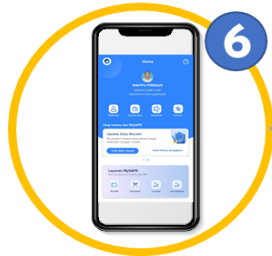

Masuk **MySAPK**

Login **MySAPK**

Menerima **Token dan Aktivasi MySAPK**

* Jika email yang diinput tidak sesuai maka hubungi instansi untuk dilakukan perbaikan email

Login & Aktivasi

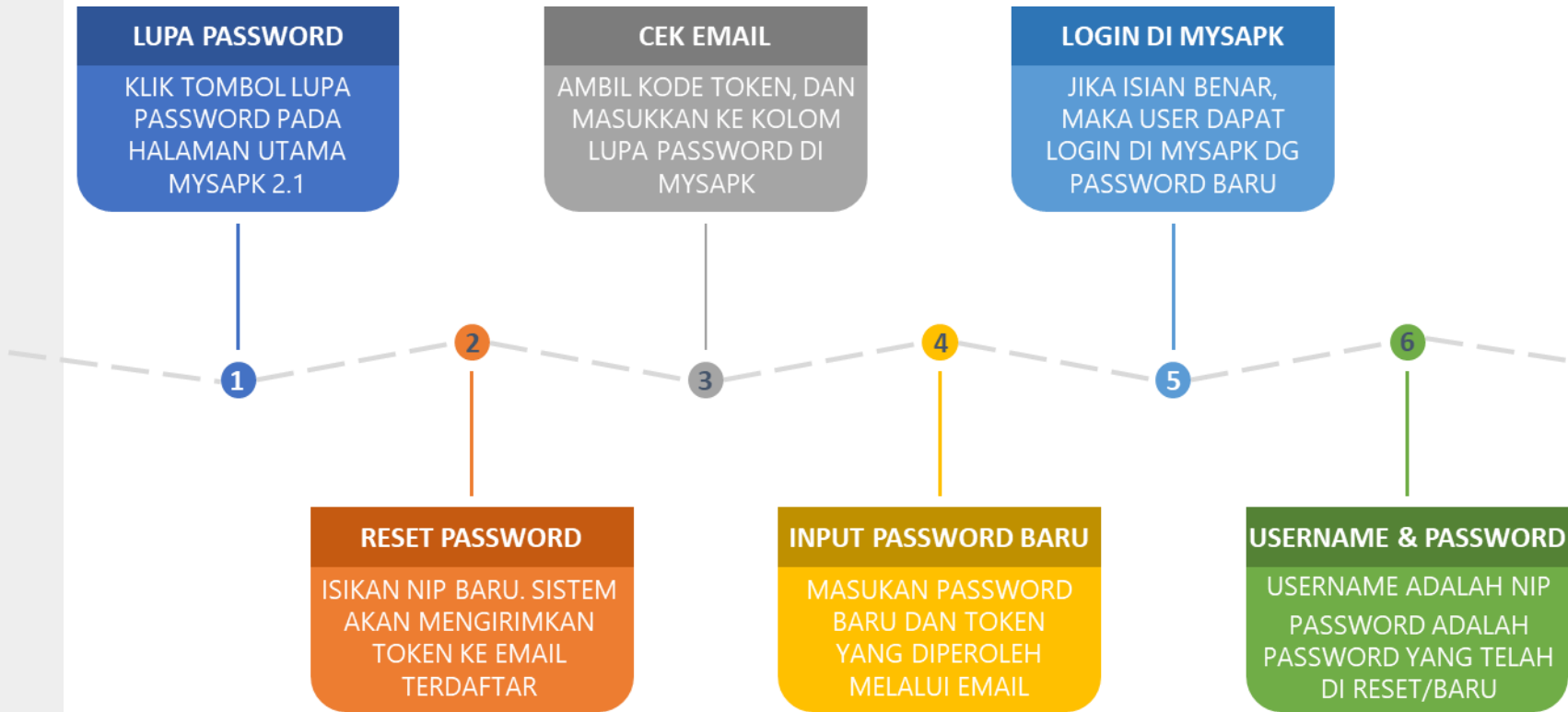



LUPA PASSWORD MYSAPK

Selamat Datang Kembali

Username
19 [redacted]

Password [redacted]

Ingat saya

Masuk

Lupa Password

Lupa Password

Masukan NIP Anda

1983 [redacted]

Berikutnya

Lupa Password

Masukan Password Baru

.....

Password minimal 6 karakter dan menggunakan minimal 1 huruf besar dan minimal 1 angka

Masukan Token

1234567

Token sudah dikirim ke email - el*****@gmail.com

Email salah/tidak sesuai silahkan hubungi biro sdm/bkpsdm instansi masing-masing

Reset Password

Home

[redacted]

Departemen Ketenagakerjaan

Profile Saya Dokumen Saya Kompetensi Performa

Kode Verifikasi MySapk

mysapk@bkn.go.id



kepada saya

Hai,

Kode Verifikasi anda adalah G956MJ Salam hangat, Admin MySapk



Login & Aktivasi





Selamat Datang Kembali

Username
1980 [REDACTED]

Password  

Ingat saya

Masuk

[Lupa Password](#)

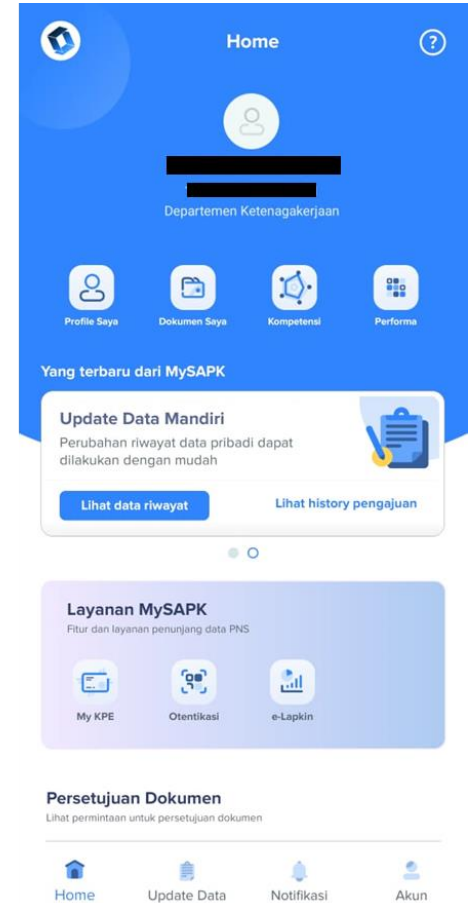



Cek & Verifikasi Data

PNS, PPPK dan PPT Non PNS



1

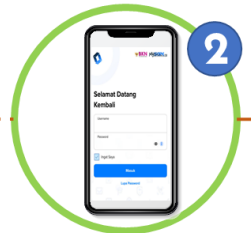

2

Login MySAPK



3

Memilih **Pemutakhiran Data Mandiri**



4

Memeriksa dan Memverifikasi data pada setiap riwayat



5

Melengkapi Riwayat dengan menunggah dokumen pendukung



6

Mengirim Pengajuan dan Mengunduh bukti Pemutakhiran



7

Selesai melakukan Update Data Mandiri



Usul Pemutakhiran Data

PNS, PPPK dan
PPT Non PNS



1

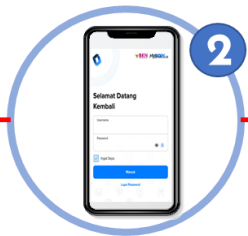

2

Login MySAPK



3

Memilih
Pemutakhiran
Data Mandiri

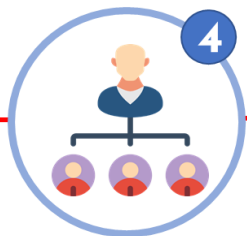

4

Memilih
Unor
Verifikasi

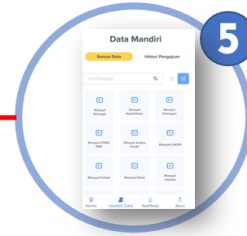

5

Memeriksa dan
Memverifikasi data
pada setiap riwayat



10



9

Mengunduh bukti
telah mengikuti
Pemutakhiran Data



8

Memeriksa kembali
usulan pemutakhiran
dan Kirim Pengajuan



7

Mengunggah
Dokumen
Pendukung



6

Menambah/mengedit
data yang tidak sesuai

* Usul pemutakhiran data untuk setiap Riwayat hanya dapat dilakukan untuk satu data terakhir/terkini berikut dengan dokumen pendukung masing-masing



Proses PDM – Memilih Unit Verifikasi

 **NATASCHA LESTARI EUNIKE SILALAH**
NIP 199601082018012003
Badan Kepegawaian Negara

[Lihat Profil Anda](#)

Pemutakhiran Data Mandiri
Home > Pemutakhiran Data Mandiri

Menampilkan semua kategori update data mandiri

Pilih unit verifikasi

[Simpan](#)

 **Pemutakhiran Data Mandiri**

 MySAPK BKN

 **NATASCHA LESTARI EUNIKE SILALAH**
[Lihat Profil Anda](#)



Pemutakhiran Data Mandiri
Home > Pemutakhiran Data Mandiri

Menampilkan semua kategori update data mandiri

Pilih unit verifikasi

Direktorat Infrastruktur Teknologi Informasi ▼ [Simpan](#)

MENU UTAMA ^

-  Dashboard
-  **Pemutakhiran Data Mandiri**

LAYANAN LAINNYA ^



Unor Verifikator

Berhasil

[OK](#)



Proses PDM



NATASCHA LESTARI EUNIKE SILALAH

NIP 199601082018012003

Badan Kepegawaian Negara

Lihat Profil Anda

Pemuktahiran Data Mandiri

Lengkapi data mandiri anda untuk melanjutkan menggunakan aplikasi My SAPK

Progres Anda

1/12 Selesai

Lengkapi Data Mandiri

MENU UTAMA

Dashboard



Riwayat Pangkat/Golongan

Belum Selesai



Riwayat Pendidikan

Belum Selesai



Riwayat Jabatan

Belum Selesai



Riwayat Peninjauan Masa Kerja

Belum Selesai



Riwayat CPNS/PNS

Belum Selesai



Riwayat Diklat/Kursus

Belum Selesai



Riwayat Keluarga

Belum Selesai



Riwayat SKP

Belum Selesai



Riwayat Penghargaan

Belum Selesai



Riwayat Organisasi

Belum Selesai



Riwayat CLTN

Belum Selesai



Proses PDM – Tambah Data



Pemutakhiran Data Mandiri

Riwayat Pendidikan

Home > Pemutakhiran Data Mandiri > Riwayat Pendidikan

Kategori Pendidikan ▾

Menampilkan 4 data untuk Riwayat Pendidikan

+ Tambah Baru

INSTITUT TEKNOLOGI SEPULUH NOPEMBER

Tahun Lulus :2017

SMA SWASTA SANTO THOMAS 1 MEDAN

Tahun Lulus :2013

SMP SWASTA SANTO THOMAS 1 MEDAN

Tahun Lulus :2010



Proses PDM

1 Masukan data

Silahkan Masukan data riwayat Pendidikan Anda
Data yang ditambah/diperbaiki adalah data riwayat yang terakhir

1. Masukan data

Tingkat Pendidikan

Pilih Tingkat Pendidikan

Pendidikan

Nama Sekolah/Universitas/Institusi (Jangan Disingkat)

Tahun Lulus

Tanggal Tahun Lulus

dd/mm/yyyy

Nomor Ijazah

Gelar Depan

Gelar Belakang

Pendidikan Pertama

1. Masukan data

Tingkat Pendidikan

S-2

Pendidikan

S-2 ILMU KOMPUTER

Nama Sekolah/Universitas/Institusi (Jangan Disingkat)

INSTITUT TEKNOLOGI SEPULUH NOPEMBER

Tahun lulus

2020

Tanggal Tahun Lulus

19/08/2020

Nomor Ijazah

056/08/IJ./2020

Gelar Depan

Gelar Belakang

M.Kom

Pendidikan Pertama



Proses PDM

2 Upload Data Pendukung

Upload data pendukung yang akan digunakan sebagai verifikasi

2. Upload Data Pendukung

- Silahkan upload dalam format **PDF**
- Maksimum ukuran file **1MB**
- File harus jelas dan tidak blur



Upload file Dok SK Pencantuman Gelar

Tap disini pilih file dari perangkat Anda



Upload file Ijazah

Tap disini pilih file dari perangkat Anda



Upload file Transkrip Nilai

Tap disini pilih file dari perangkat Anda



Dokumen pendukung diperlukan untuk memverifikasi data yang telah Anda masukkan sebelumnya

Kembali

Lanjutkan

2. Upload Data Pendukung

- Silahkan upload dalam format **PDF**
- Maksimum ukuran file **1MB**
- File harus jelas dan tidak blur

Dok SK Pencantuman Gelar.pdf

Upload File Dok SK Pencantuman Gelar Berhasil



Ijazah.pdf

Upload File Ijazah Berhasil



Transkrip Nilai.pdf

Upload File Transkrip Nilai Berhasil



Dokumen pendukung diperlukan untuk memverifikasi data yang telah Anda masukkan sebelumnya

Kembali

Lanjutkan



Proses PDM

3 Ringkasan

Periksa kembali data Anda, pastikan untuk memasukkan informasi yang masih berlaku

3. Ringkasan

Periksa kembali data Anda, pastikan untuk memasukkan informasi yang masih berlaku

DATA UTAMA

[Ubah](#)

Tingkat Pendidikan	S-2
Pendidikan	S-2 ILMU KOMPUTER
Nama Sekolah/Universitas/Institusi (Jangan Disingkat)	INSTITUT TEKNOLOGI SEPULUH NOPEMBER
Tahun lulus	2020
Tanggal Tahun Lulus	2020-08-19
Nomor Ijazah	056/08/IJ./2020
Gelar Depan	
Gelar Belakang	M.Kom
Pendidikan Pertama	Tidak
Pendidikan Terakhir	Tidak

DATA Pendukung

[Ubah](#)

Dok SK Pencantuman Gelar.pdf

Dokumen Terupload

Ijazah.pdf

Dokumen Terupload

Transkrip Nilai.pdf

Dokumen Terupload

Saya menyatakan bahwa data yang saya input benar

[Kembali](#)

[Submit](#)



Tambah Pendidikan

Tambah Berhasil

[OK](#)



Proses PDM

Menampilkan semua kategori update data mandiri

Pilih unit verifikasi

Direktorat Infrastruktur Teknologi Informasi ▾

Simpan



Riwayat Pangkat/Golongan

Selesai



Riwayat Pendidikan

Selesai



Riwayat Jabatan

Belum Selesai



Riwayat Peninjauan Masa Kerja

Belum Selesai

Riwayat Pendidikan

Home > Pemutakhiran Data Mandiri > Riwayat Pendidikan

Kategori Pendidikan ▾

Menampilkan 4 data untuk Riwayat Pendidikan

INSTITUT TEKNOLOGI SEPULUH NOPEMBER

Tahun Lulus :2017

SMA SWASTA SANTO THOMAS 1 MEDAN

Tahun Lulus :2013

SMP SWASTA SANTO THOMAS 1 MEDAN

Tahun Lulus :2010

SD SWASTA ST. ANTONIUS 1 MEDAN BARU MEDAN

Tahun Lulus :2007



Proses PDM – Edit Data Riwayat

Riwayat Jabatan

Home > Pemutakhiran Data Mandiri > Riwayat Jabatan

Kategori **Jabatan** ▾

Menampilkan 3 data untuk Riwayat Jabatan + Tambah Baru

Pranata Komputer Pertama / Ahli Pertama	⋮
Teknik Penyehatan Lingkungan Muda	
Teknik Penyehatan Lingkungan Muda PRANATA KOMPUTER PERTAMA	⋮



Proses PDM

- 1 Masukan data**
Silahkan Masukan data riwayat Jabatan Anda
Data yang ditambah/diperbaiki adalah data riwayat yang terakhir
- 2 Upload Data Pendukung**
Upload data pendukung yang akan digunakan sebagai verifikasi
- 3 Ringkasan**
Periksa kembali data Anda, pastikan untuk memasukkan informasi yang masih berlaku

1. Masukan data

Jenis Jabatan

Instansi

Satuan Kerja

Unor

Jabatan Fungsional

TMT Jabatan

TMT Pelantikan

Nomor Surat Keputusan

Tanggal Surat Keputusan

Lanjutkan



Proses PDM

1 Masukan data

Silahkan Masukan data riwayat Jabatan Anda

Data yang ditambah/diperbaiki adalah data riwayat yang terakhir

2 Upload Data Pendukung

Upload data pendukung yang akan digunakan sebagai verifikasi

3 Ringkasan

Periksa kembali data Anda, pastikan untuk memasukkan informasi yang masih berlaku

2. Upload Data Pendukung

- Silahkan upload dalam format **PDF**
- Maksimum ukuran file **1MB**
- File harus jelas dan tidak blur

Dok SK Jabatan.pdf

Upload File Dok SK Jabatan Berhasil



Dok Surat Pelantikan.pdf

Upload File Dok Surat Pelantikan Berhasil



Dokumen pendukung diperlukan untuk memverifikasi data yang telah Anda masukkan sebelumnya

[Kembali](#)

[Lanjutkan](#)



Proses PDM

1 Masukan data

Silahkan Masukan data riwayat Jabatan Anda
Data yang ditambah/diperbaiki adalah data riwayat yang terakhir

2 Upload Data Pendukung

Upload data pendukung yang akan digunakan sebagai verifikasi

3 Ringkasan

Periksa kembali data Anda, pastikan untuk memasukkan informasi yang masih berlaku

3. Ringkasan

Periksa kembali data Anda, pastikan untuk memasukkan informasi yang masih berlaku

DATA UTAMA

[Ubah](#)

Jenis Jabatan	Jabatan Fungsional Tertentu
Instansi	Badan Kepegawaian Negara
Satuan Kerja	Badan Kepegawaian Negara
Unor	DIREKTORAT PENGOLAHAN DATA DAN INFORMASI KEPEGAWAIAN
Jabatan Fungsional	Pranata Komputer Pertama / A
TMT Jabatan	01/12/2019
TMT Pelantikan	2019-11-28
Nomor Surat Keputusan	147/KEP/2019
Tanggal Surat Keputusan	22/11/2019

DATA Pendukung

[Ubah](#)

Dok SK Jabatan.pdf
Dokumen Terupload

Dok Surat Pelantikan.pdf
Dokumen Terupload

Saya menyatakan bahwa data yang saya input benar

[Kembali](#)

[Submit](#)



Update Jabatan

Update Berhasil

[OK](#)



Pemutakhiran Data Mandiri

Home > Pemutakhiran Data Mandiri

Kategori

History Pengajuan

Menampilkan semua kategori update data mandiri



Pilih unit verifikasi

Direktorat Infrastruktur Teknologi Informasi ▾

Simpan



Riwayat Pangkat/Golongan

Selesai



Riwayat Pendidikan

Selesai



Riwayat Jabatan

Selesai



Riwayat Peninjauan Masa Kerja

Belum Selesai

Riwayat Jabatan

Home > Pemutakhiran Data Mandiri > Riwayat Jabatan

Kategori Jabatan ▾

Menampilkan 3 data untuk Riwayat Jabatan

Pranata Komputer Pertama / Ahli Pertama



Proses PDM – Tidak Memiliki Data

Riwayat Keluarga

Home > Pemutakhiran Data Mandiri > Riwayat Keluarga

Kategori Keluarga ▾

Orang Tua Pasangan Anak

+ Tambah Baru

Saya tidak memiliki data

Tidak ada data



Konfirmasi

Apakah anda yakin tidak memiliki data untuk riwayat ini ?

Iya

Tidak

CLTN

Home > Pemutakhiran Data Mandiri > CLTN

Kategori ▾

+ Tambah Baru

Saya tidak memiliki data

Tidak ada data



Riwayat CLTN

Selesai



Proses PDM – SKP

1 Masukan data

Silahkan Masukan data riwayat SKP Anda
Data yang ditambah/diperbaiki adalah
data riwayat yang terakhir

2 Upload Data Pendukung

Upload data pendukung yang akan
digunakan sebagai verifikasi

3 Ringkasan

Periksa kembali data Anda, pastikan
untuk memasukkan informasi yang masih
berlaku

1. Masukan data

Jenis Jabatan

Jabatan Fungsional Tertentu

Tahun

2020

Nilai SKP

80

Baik

Orientasi Pelayanan

80

Baik

Integritas

80

Baik

Komitmen

80

Baik

Disiplin

80

Baik

Kerja sama

80

Baik

Riwayat SKP

Home > Pemutakhiran Data Mandiri > Riwayat SKP

Status penilai

Pilih Status penilai

Status atasan penilai

Pilih Status atasan penilai



Proses PDM

1 Masukan data

Silahkan Masukan data riwayat SKP Anda
Data yang ditambah/diperbaiki adalah
data riwayat yang terakhir

2 Upload Data Pendukung

Upload data pendukung yang akan
digunakan sebagai verifikasi

3 Ringkasan

Periksa kembali data Anda, pastikan
untuk memasukkan informasi yang masih
berlaku

2. Upload Data Pendukung

- Silahkan upload dalam format **PDF**
- Maksimum ukuran file **1MB**
- File harus jelas dan tidak blur



Upload file Dok Realisasi SKP

Tap disini pilih file dari perangkat Anda



Dokumen pendukung diperlukan untuk memverifikasi data yang telah Anda masukkan sebelumnya

[Kembali](#)

[Lanjutkan](#)



Tambah SKP

Tambah Berhasil

[OK](#)



Proses Usul Pemutakhiran Data

Data Mandiri

Semua Data Histori Pengajuan

Cari Kategori

Riwayat Profesi Riwayat Diklat Riwayat Jabatan

Riwayat Kursus Riwayat Masa Kerja Riwayat Pendidikan



Riwayat Kursus

- ▼ PENGABDIAN KEPADA MASYARAKAT
- ▼ PKMD
- ▼ KTSP
- ▼ Peningkatan Mutu Proses Belajar Mengajar Guru SD
- ▼ Pelatihan KTSP
- ▼ Pembina Pramuka Mahir Tingkat Dasar
- ▼ PLPG

Tambah Kursus



1 dari 3

Tambah Data Kursus

Masukkan Data Utama

Jenis Kursus
Webinar TOT

Tanggal Mulai Kursus
09-02-2021

Tahun
2021

Durasi Hari
5

Institusi Penyelenggara
LAN

Simpan Perubahan



Proses Usul Pemutakhiran Data

← 2 dari 3

Tambah Data Kursus

Upload Data Pendukung

- Silahkan upload dalam format **PDF** atau **JPG**
- Maksimum ukuran file **5MB**
- File harus jelas dan tidak blur

Upload file
Tap disini pilih file dari perangkat Anda

Tambah Dokumen

i Dokumen pendukung diperlukan untuk memverifikasi data yang telah Anda masukkan sebelumnya

Kembali **Lanjutkan**

← 2 dari 3

Tambah Data Kursus

Upload Data Pendukung

- Silahkan upload dalam format **PDF** atau **JPG**
- Maksimum ukuran file **5MB**
- File harus jelas dan tidak blur

Elin Cahyaningsih.pdf
Tap disini untuk mengubah file

Tambah Dokumen

i Dokumen pendukung diperlukan untuk memverifikasi data yang telah Anda masukkan sebelumnya

Kembali **Lanjutkan**

← 3 dari 3

Tambah Data Kursus

Ringkasan Data

DATA UTAMA **EDIT**

Jenis Kursus	Webinar TOT
Tanggal SK	09-02-2021
Tahun	2021
Durasi Hari	5
Institusi Penyelenggara	LAN

DATA PENDUKUNG **EDIT**

Elin Cahyaningsih.pdf

i Pastikan data yang Anda masukkan telah benar. Data akan diverifikasi dalam waktu 1x24 jam

Simpan



Monitoring PDM

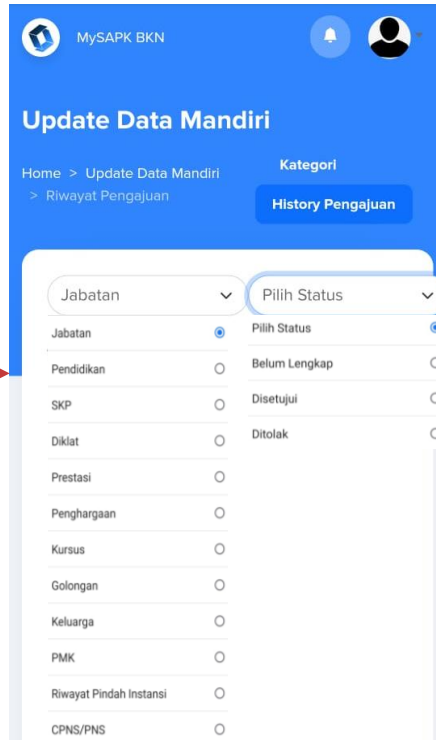
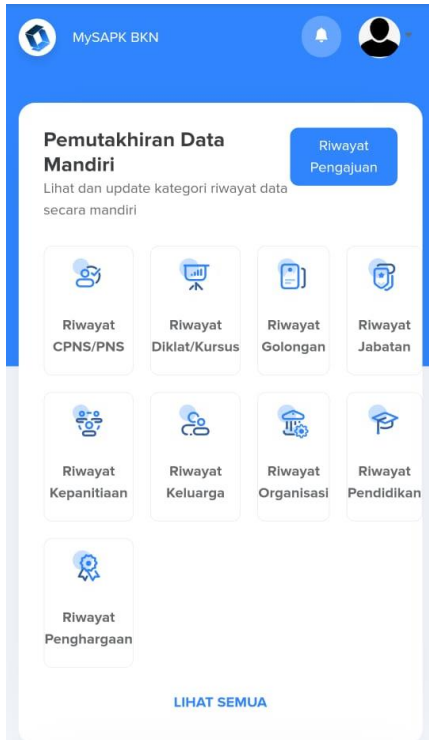

Pengguna dapat melakukan **monitoring** status progres usulan yang telah diusulkan

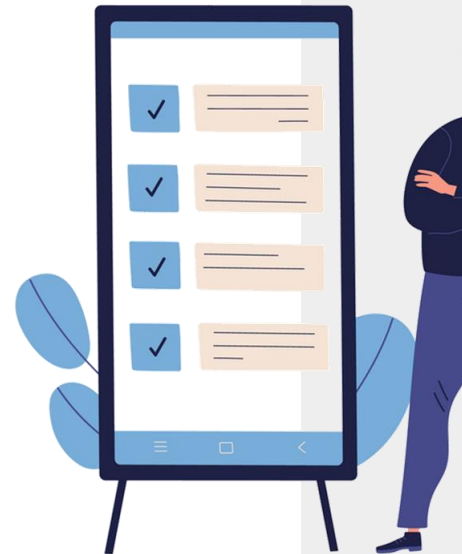



ALUR ADMIN INSTANSI

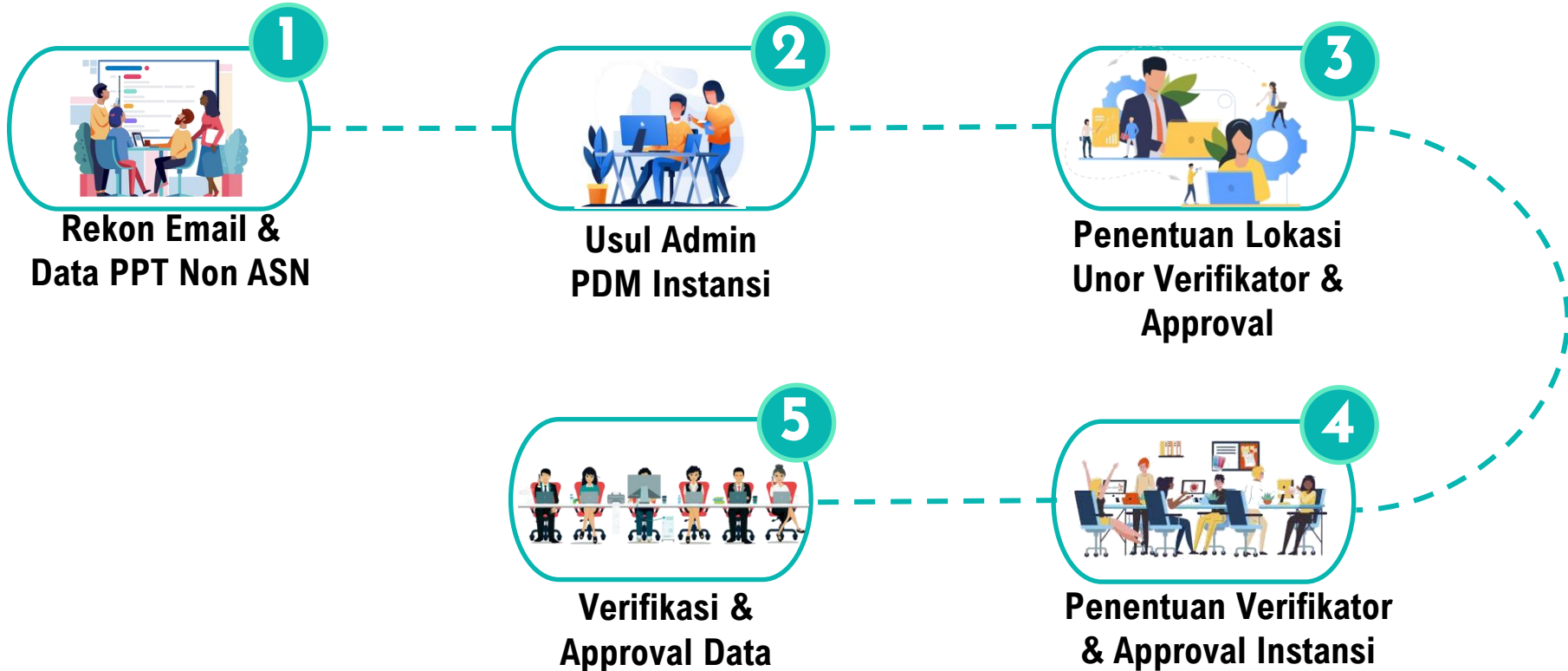



Rekonsiliasi Data Email & PPT Non ASN

Tiny.cc/RekonEmailHP2021

Email



PPT Non ASN

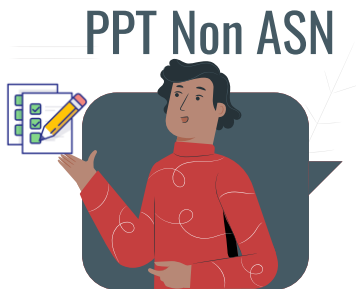

- ✓ Login dan Aktivasi MySAPK
- ✓ Pendaftaran TTE

BADAN KEPEGAWAIAN NEGARA
Deputi Bidang Sistem Informasi Kepegawaian
Subsistem Pengelolaan Data dan Penyajian Informasi Kepegawaian

Rekapitulasi Rekonsiliasi Data Email dan Nomor HP Instansi Pusat dan Daerah

* Data Input per 21 Juni 2021
* Data PNS per 21 Juni 2021
* Data publik 13.00 WIB

Pencarian		Jumlah Instansi	Persentase Email tertinggi	Persentase HP tertinggi
NAMA_INSTANSI	-	625	100	100
KANREG	-			
PIC	-			

KANREG	NAMA_INSTANSI	EMAIL_PIBADI	EMAIL_GOV	HP	Jumlah PNS	% Email	% HP
0	Kementerian Dalam Negeri	6287	6286	6288	6315	99.56	99.57
0	Kementerian Pendidikan dan Kebudayaan	70966	70854	70979	122508	57.93	57.94
0	Kementerian Koperasi dan Usaha Kecil dan Menengah	822	822	821	844	97.39	97.27
0	Kementerian Badan Usaha Milik Negara	1	1	0	391	0.26	0
0	Kementerian Pendayagunaan Aparatur Negara dan Reformasi Birokrasi	2	2	3	564	0.35	0.53
0	Badan Kepegawaian Negara	2422	2422	2422	2427	99.79	99.79
0	Kementerian Desa, Pembangunan Daerah Tertinggal dan Transmigrasi	2127	2127	2127	2159	98.52	98.52
0	Kementerian Riset dan Teknologi/Badan Riset dan Inovasi Nasional	1036	1035	1035	1044	99.23	99.14
0	Kementerian Luar Negeri	3390	3390	3389	3411	99.38	99.36
0	Kementerian Pertahanan	46280	46278	46281	49329	93.82	93.82
0	Kementerian Hukum dan Hak Asasi Manusia	62186	62186	62186	63777	97.51	97.51
0	Kementerian Pertanian	846	2	1415	17038	4.97	8.3
0	Kementerian Energi dan Sumber Daya Mineral	5620	5620	5620	5622	99.96	99.96
0	Kementerian Perhubungan	1375	3	673	30954	4.44	2.17
0	Badan Pengawas Pemilihan Umum	933	928	930	980	95.2	94.9
0	Kementerian Koordinator Bidang Politik, Hukum dan Keamanan	274	274	276	287	95.47	96.17
0	Badan Tenaga Nuklir Nasional	2236	2234	2234	2268	98.59	98.5

625

Instansi

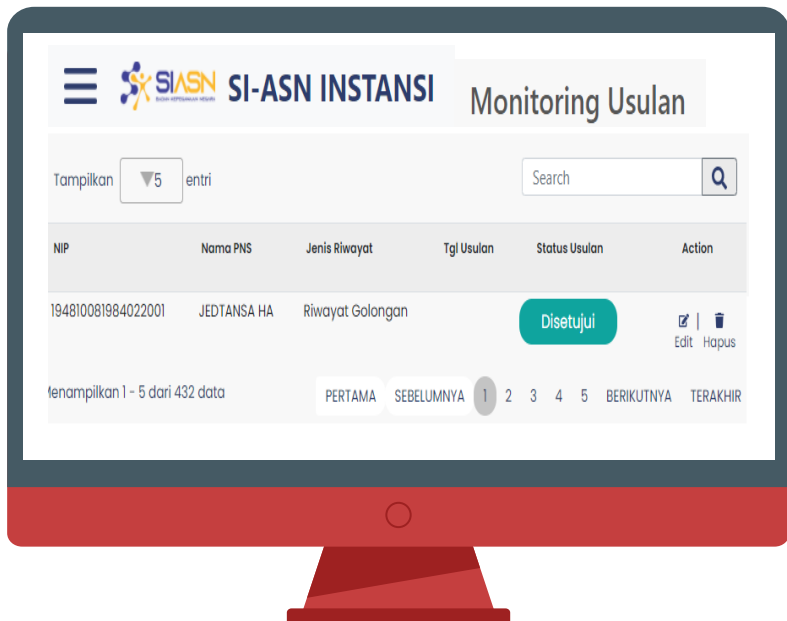

Usul Admin Instansi (SIASN)

<https://registrasi-admin.bkn.go.id/siasn/>

- ✓ Usul admin instansi
- ✓ Penunjukan Verifikator Instansi
- ✓ Penunjukan Approval Instansi





Verifikasi dan Approval

Verifikator Instansi



1



2

Login SIASN

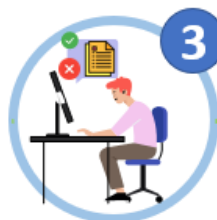

3

Memverifikasi data



4

Verifikator
menyetujui/menolak
perubahan data



5

Selesai Menyetujui

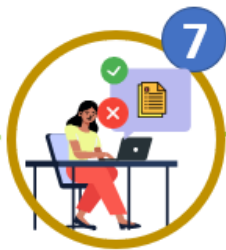

7

Menyetujui data

Approval Instansi



6

Menerima hasil verifikasi
data dari Verifikator



5

Mengirim data
ke Approval



PORTAL PDM

Home

FAQ



Selamat Datang Di Portal Pemutakhiran Data Mandiri ASN dan PPT Non ASN

Mutakhirkan Datamu Sekarang Melalui MySAPK
Android atau Web
#DatamuTanggungJawabmu

Download MySAPK

MySAPK Web

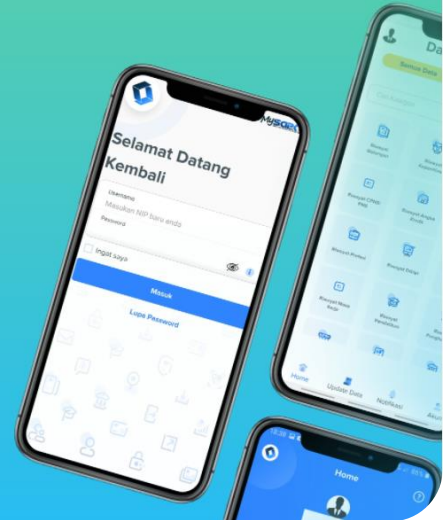

Download MySAPK

MySAPK Web



HTTPS://PDM-ASN.BKN.GO.ID



FITUR PORTAL PDM



Buku Saku



FAQ



Kepka PDM



Alur/Mekanisme

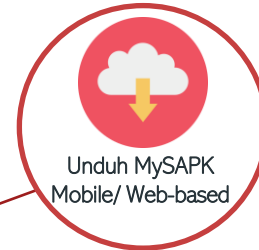

Unduh MySAPK
Mobile/ Web-based

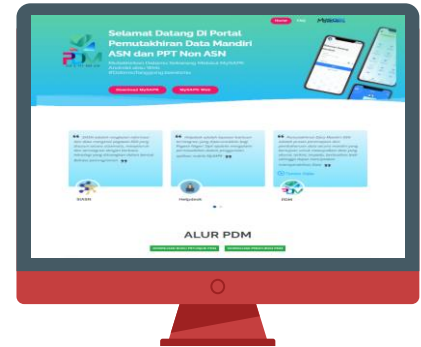
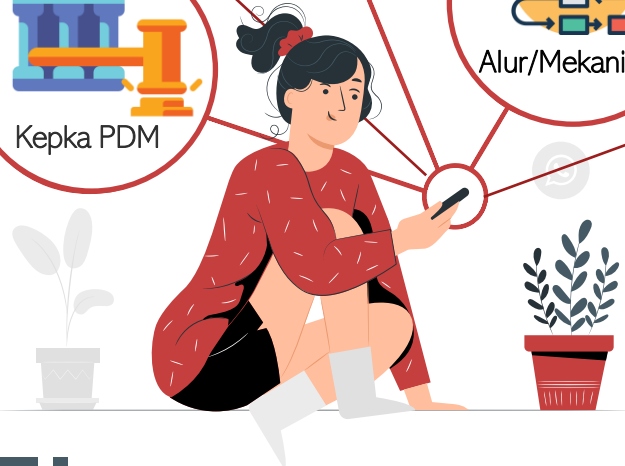
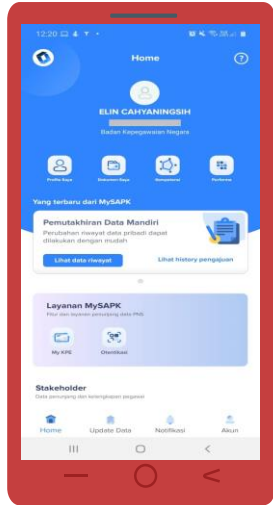



FAQ terbagi atas :

- ❑ Pengguna (ASN & PPT nonASN)
- ❑ Instansi :
 1. Admin
 2. Verifikator
 3. Approval





❓ Kapan pemutakhiran data mandiri dilaksanakan? ▾

❓ Bagaimana cara untuk mengajukan perubahan data dari setiap Riwayat? ▾

❓ Dokumen apa saja yang harus diunggah untuk setiap Riwayat? ▾

❓ Apa yang harus dilakukan jika belum memiliki dokumen yang akan diunggah? ▾

❓ Bagaimana jika email yang diinput tidak sesuai? ▾

❓ Bagaimana jika tidak menerima token aktivasi? ▾

❓ Bagaimana jika tidak dapat mengakses MySAPK berbasis Mobile? ▾



❓ **Bagaimana jika tidak bisa login ke MySAPK karena data tidak ditemukan?** ^

Anda dapat menghubungi Instansi untuk melakukan pengecekan status kepegawaian anda apakah masih aktif, jika status tidak aktif, maka Instansi dapat mengajukan pengaktifkan status kepegawaian sesuai dengan peraturan yang berlaku



Aktivasi MySAPK

PERSENTASE AKTIVASI MYSAPK

* Data per tanggal 6 Juli 2021 pukul 8:30

PERSENTASE RATA - RATA TOTAL JUMLAH INSTANSI PERSENTASE TERTINGGI

45.9% **625** **100**

Pencarian

INSTANSI -

KANREG -

KANREG	Nama Instansi -	JUMLAH LOGIN	JUMLAH PNS	PERSENTASE
0	Setjen WANTANNAS	68	87	78.16
0	Setjen Komisi Pengawas Persaingan Usaha	0	3	0
0	Setjen Komisi Pemilihan Umum	6014	7624	78.88
0	Setjen Komisi Pemberantasan Korupsi	4	1309	0.31
0	Setjen KOMNAS HAM	25	288	8.68
0	Setjen Dewan Perwakilan Daerah	102	518	19.69
0	Sekretariat Kabinet	9	544	1.65
0	Sekretariat Jenderal MPR	196	332	59.04
0	Sekretariat Jenderal Komisi Yudisial	27	206	13.11
0	Sekretariat Jenderal DPR RI	762	1317	57.86
0	Pusat Pelaporan dan Analisis Transaksi Keuangan	245	349	70.2
0	Perpustakaan Nasional RI	152	1037	14.66
6	Pemerintah Provinsi Sumatera Utara	13428	25568	52.52
7	Pemerintah Provinsi Sumatera Selatan	9144	14610	62.59
12	Pemerintah Provinsi Sumatera Barat	4664	18886	24.7
11	Pemerintah Provinsi Sulawesi Utara	1829	10524	17.38
4	Pemerintah Provinsi Sulawesi Tenggara	9050	13053	69.33

Rekapitulasi Persentase Aktivasi MySAPK per Instansi dapat diakses melalui :

[Bit.ly/PersentaseAktivasiMySAPK](https://bit.ly/PersentaseAktivasiMySAPK)

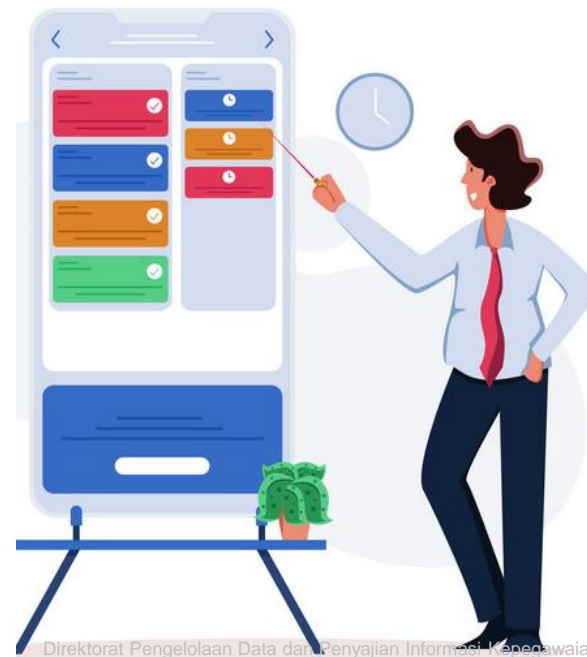



TERIMA KASIH

